GUSTO AG

FACHHANDEL FÜR BÄCKEREI, KONDITOREI UND EISBEDARF BIOPRODUKTE: DE - ÖKO - 060 BRAVO - VERTRAGSHÄNDLER UND KUNDENDIENST

TK - KATALOG





Liebe Kunden und Kundinnen,
unter folgenden Daten können Sie uns telefonisch und per E-Mail erreichen:

Telefon: *+49 (0)8084 94890*
E-Mail: *bestellung@gusto-ag.de oder info@gusto-ag.de*

ODER GANZ BEQUEM ONLINE BESTELLEN:

https://www.gusto-ag.de/bestellportal/

hier finden Sie eine kurze Anleitung zum Bestellportal

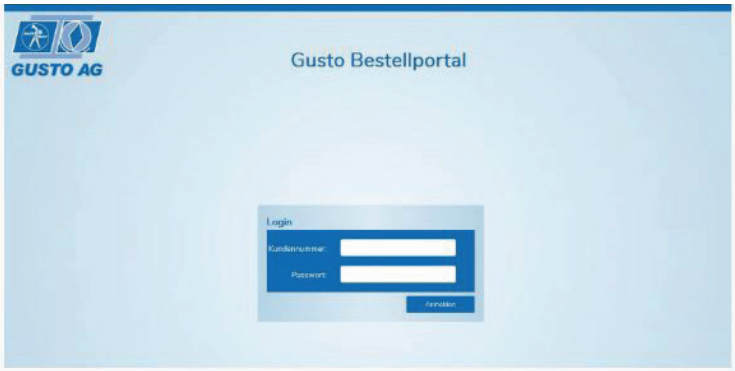



Inhaltsverzeichnis

04 Croissants

07 Plundergebäck

14 Krapfen, Muffins, Siede- & Dauergebäck

20 Brötchen, Semmeln, Brezn & Co.

30 Torten, Kuchen & Schnitten

36 italienische Backwaren & Spezialitäten

43 italienische Backwaren & Spezialitäten herzhaft

48 Bayerische Strudel & Spezialitäten

54 Pizza, Pinsa, Flammkuchen & Co.

57 Snackwelt

Croissants



Croissants

Buttercroissant
26,5% Butter [TG]



Artikelnr.: 1608
Karton: 216x70g
Palette: á 37 Karton

Buttergipfel „Black Label“
26% Butter [GTG]



Artikelnr.: 13136
Karton: 84x80g
Palette: á 36 Karton

Buttergipfel Spezial
25% Butter [GTG]



Artikelnr.: 6250
Karton: 120x80g
Palette: á 32 Karton

Buttercroissant
25% Butter [GTG]



Artikelnr.: 70104
Karton: 56x80g
Palette: á 64 Karton

Maxi Buttergipfel
17% Butter [GTG]



Artikelnr.: 61117
Karton: 105x80g
Palette: á 32 Karton

Hotel Buttercroissant
18% Butter [GTG]



Artikelnr.: 62199
Karton: 100x40g
Palette: á 64 Karton

Buttercroissant
23% Butter [GTG]



Artikelnr.: 70103
Karton: 60x80g
Palette: á 64 Karton

Héritage Buttercroissant
24% Butter [GTG]



Artikelnr.: 62200
Karton: 60x70g
Palette: á 64 Karton

Tendre Maxi Buttercroissant
27% Butter [TG]



Artikelnr.: 62194
Karton: 140x80g
Palette: á 64 Karton

Tendre Buttercroissant
27% Butter [TG]



Artikelnr.: 62195
Karton: 160x65g
Palette: á 64 Karton

Dinkelcroissant gebogen
14% Butter [GTG]



Artikelnr.: 62228
Karton: 50x100g
Palette: á 60 Karton

Laugen Buttercroissant
22% Butter [GTG]



Artikelnr.: 62202
Karton: 90x80g
Palette: á 40 Karton

Croissants

Buttergipfel mit Schokocreme
14% Butter [GTG]



Artikelnr.: 6118
Karton: 60x95g
Palette: á 64 Karton

Schoko-Nuss-Croissant mit Schoko-Topping
16,5% Butter [GTG]



Artikelnr.: 62188
Karton: 48x90g
Palette: á 64 Karton

Butter Schokoroissant ohne Dekor
15% Butter [GTG]



Artikelnr.: 62213
Karton: 48x110g
Palette: á 56 Karton

Schoko Nuss Croissant mit Nuss-Topping
14% Butter [GTG]



Artikelnr.: 62192
Karton: 48x90g
Palette: á 64 Karton

Buttercroissant mit Schokolade
18,5% Butter [GTG]



Artikelnr.: 1617
Karton: 60x100g
Palette: á 56 Karton

Buttercroissant mit Vanillecreme
16,5% Butter [GTG]



Artikelnr.: 62201
Karton: 48x90g
Palette: á 64 Karton



[TG=TEIGLING] [GTG=GEGARTER TEIGLING] [FB=FERTIG GEBACKEN] [HB=HALB GEBACKEN]

PRODUKTABBILDUNGEN KÖNNEN ABWEICHEN *IRRTUM VORBEHALTEN*

PLUNDERGEBÄCK



PLUNDERGEBÄCK

NUSSSCHNECKE
[GTG]



Artikelnr.: 6160
Karton: 60x140g
Palette: á 56 Karton

MOHNSCHNECKE
[GTG]



Artikelnr.: 6161
Karton: 60x110g
Palette: á 56 Karton

MOHNFÄCHER
[FB]



Artikelnr.: 6166
Karton: 48x140g
Palette: á 44 Karton

NUSSFÄCHER
[FB]



Artikelnr.: 6165
Karton: 48x150g
Palette: á 44 Karton

NUSSKRONE
[GTG]



Artikelnr.: 69067
Karton: 90x130g
Palette: á 40 Karton

NUSSWELLE
[GTG]



Artikelnr.: 69071
Karton: 90x140g
Palette: á 40 Karton

MANDELROLLE
[TG]



Artikelnr.: 62221
Karton: 120x105g
Palette: á 32 Karton

QUARKTASCHE OHNE ROSINEN
[GTG]



Artikelnr.: 6162
Karton: 80x130g
Palette: á 40 Karton

BUTTER-QUARKTASCHE OHNE ROSINEN
[GTG]



Artikelnr.: 62220
Karton: 80x145g
Palette: á 32 Karton

FRANZBRÖTCHEN
[GTG]



Artikelnr.: 1324
Karton: 60x115g
Palette: á 64 Karton

CANADIER
[GTG]



Artikelnr.: 16051
Karton: 48x95g
Palette: á 96 Karton

VANILLE-ROSINEN SCHNECKE
[GTG]



Artikelnr.: 6169
Karton: 50x110g
Palette: á 36 Karton

[TG=TEIGLING] [GTG=GEGARTER TEIGLING] [FB=FERTIG GEBACKEN] [HB=HALB GEBACKEN]

PRODUKTABBILDUNGEN KÖNNEN ABWEICHEN *IRRTUM VORBEHALTEN*

PLUNDERGEBÄCK

PASTEL DE NATA
[TG]



Artikelnr.: 1339
Karton: 100x65g
Palette: á 60 Karton

KAKAOCREME DREIECK
[GTG]



Artikelnr.: 1337
Karton: 50x130g
Palette: á 84 Karton

SCHOKOBRÖTCHEN
[TG]



Artikelnr.: 1612
Karton: 190x80g
Palette: á 48 Karton

SCHOKOBRÖTCHEN
[GTG]



Artikelnr.: 70107
Karton: 70x80g
Palette: á 64 Karton

BUTTER SCHOKO TWISTER
[GTG]



Artikelnr.: 1681
Karton: 72x100g
Palette: á 56 Karton

SCHOKO VANILLE HÖRNCHEN
[GTG]



Artikelnr.: 625818
Karton: 84x125g
Palette: á 40 Karton

MARILLE VANILLE SPITZ
[TG]



Artikelnr.: 69061
Karton: 70x130g
Palette: á 40 Karton

TOPFEN MARILLENSTRUDEL
[GTG]



Artikelnr.: 69066
Karton: 90x130g
Palette: á 40 Karton

APFELDREIECK
[TG]



Artikelnr.: 6171
Karton: 64x130g
Palette: á 120 Karton

APFELCREMESCHNITTEN
[TG]



Artikelnr.: 1605
Karton: 48x120g
Palette: á 96 Karton

APFELKÖRBCHEN
[GTG]



Artikelnr.: 6164
Karton: 80x120g
Palette: á 56 Karton

APFELPLUNDERTASCHE
[GTG]



Artikelnr.: 69070
Karton: 90x130g
Palette: á 40 Karton

Plundergebäck

Topfen Kirschstrudel
[GTG]



Artikelnr.: 69065
Karton: 90x130g
Palette: á 40 Karton

Kirschcremeschnitten
[TG]



Artikelnr.: 1625
Karton: 48x120g
Palette: á 96 Karton

Kirsch-Blätterteigtasche
[TG]



Artikelnr.: 62229
Karton: 50x125g
Palette: á 60 Karton

Himbeer Mascarpone Fächer
[TG]



Artikelnr.: 161391
Karton: 70x120g
Palette: á 48 Karton

Vanille Stange
[TG]



Artikelnr.: 62203
Karton: 50x100g
Palette: á 120 Karton

Kirschkörbchen
[GTG]



Artikelnr.: 6163
Karton: 80x120g
Palette: á 56 Karton

Erdbeer-Quark-Körbchen
[TG]



Artikelnr.: 62230
Karton: 50x130g
Palette: á 60 Karton

Himbeer Vanille Plunder
[GTG]



Artikelnr.: 69076
Karton: 80x130g
Palette: á 40 Karton

Blätterteigstange Pistazie-Vanille
[TG]



Artikelnr.: 62210
Karton: 60x100g
Palette: á 120 Karton

Mini Plundergebäck

Mini Buttergipfel
[GTG]



Artikelnr.: 61125
Karton: 150x28g
Palette: á 64 Karton

Mini Butter Croissant
[TG]



Artikelnr.: 1646
Karton: 200x25g
Palette: á 128 Karton

Mini Schokocreme Gipfel
[GTG]



Artikelnr.: 61181
Karton: 120x53g
Palette: á 64 Karton

Héritage Mini Pain au Chocolat
[GTG]



Artikelnr.: 62197
Karton: 180x30g
Palette: á 64 Karton

Mini Schokobrötchen
[TG]



Artikelnr.: 1647
Karton: 200x30g
Palette: á 112 Karton

Héritage Mini Rosinenschnecke
[GTG]



Artikelnr.: 62196
Karton: 180x35g
Palette: á 64 Karton

Mini Mini Quarkstrudel
[TG]



Artikelnr.: 1682
Karton: 150x40g
Palette: á 80 Karton

Mini Nussschnecke
[GTG]



Artikelnr.: 61560
Karton: 140x50g
Palette: á 96 Karton

Mini Kirschstrudel
[GTG]



Artikelnr.: 1689
Karton: 150x40g
Palette: á 80 Karton

Mini Plunder Kirsche
[GTG]



Artikelnr.: 62191
Karton: 240x35g
Palette: á 64 Karton

Mini Plundergebäck

Mini Apfelstrudel [GTG]



Artikelnr.: 1688
Karton: 150x40g
Palette: á 80 Karton

Mini Apfeltasche [GTG]



Artikelnr.: 62193
Karton: 120x35g
Palette: á 64 Karton



Plundergebäck herzhaft

Laugenkornkipferl [GTG]



Artikelnr.: 62224
Karton: 120x85g
Palette: á 32 Karton

Käsezwirbel mit Salami [GTG]



Artikelnr.: 62225
Karton: 48x120g
Palette: á 60 Karton

[TG=TEIGLING] [GTG=GEGARTER TEIGLING] [FB=FERTIG GEBACKEN] [HB=HALB GEBACKEN]

PRODUKTABBILDUNGEN KÖNNEN ABWEICHEN *IRRTUM VORBEHALTEN*

Plundergebäck herzhaft

Butter Schinken Gouda Käse Croissant
[GTG]



Artikelnr.: 62212
Karton: 60x100g
Palette: á 64 Karton

Schinken Käse Croissant
[GTG]



Artikelnr.: 61720
Karton: 60x100g
Palette: á 64 Karton

Kraftkorn Malzgipfel
[GTG]



Artikelnr.: 1327
Karton: 90x85g
Palette: á 36 Karton

Knusperstange
mit würziger Schinken-Snackfüllung
[GTG]



Artikelnr.: 6200
Karton: 40x110g
Palette: á 96 Karton

Käse Twister
[GTG]



Artikelnr.: 61721
Karton: 54x100g
Palette: á 63 Karton

Mexiko Knupserstick mit Mohn
[GTG]



Artikelnr.: 6177
Karton: 35x150g
Palette: á 60 Karton

Tomatenstrudel
[GTG]



Artikelnr.: 6174
Karton: 60x130g
Palette: á 60 Karton

Spinatstrudel mit Feta
[GTG]



Artikelnr.: 6175
Karton: 50x125g
Palette: á 96 Karton

Tomato-Franz
[GTG]



Artikelnr.: 13342
Karton: 60x115g
Palette: á 64 Karton

Börekschnecke mit Spinat
[TG]



Artikelnr.: 701013
Karton: 45x220g
Palette: á 63 Karton

Börekschnecke mit weisskäsefüllung
[TG]



Artikelnr.: 701014
Karton: 45x220g
Palette: á 63 Karton

Börekschnecke mit Hackfleischfüllung
[TG]



Artikelnr.: 701015
Karton: 55x180g
Palette: á 63 Karton

Krapfen, Muffins, Siede- & Dauergebäck



Krapfen & Donuts

Berliner Aprikose gepudert
[FB]



Artikelnr.: 625815
Karton: 40x80g
Palette: á 48 Karton

Berliner Mehrfrucht
[FB]



Artikelnr.: 625813
Karton: 48x70g
Palette: á 48 Karton

Herzberliner Himbeer (Saisonartikel)
[FB]



Artikelnr.: 6180
Karton: 36x88g
Palette: á 80 Karton

Berliner Johannisbeer Himbeer
[FB]



Artikelnr.: 16121
Karton: 72x75g
Palette: á 32 Karton

Berliner ungefüllt
[FB]



Artikelnr.: 625812
Karton: 48x60g
Palette: á 48 Karton

Schoko Berliner mit Vanillecreme
[FB]



Artikelnr.: 13109
Karton: 36x82g
Palette: á 64 Karton

Berliner Apfel gezuckert
[FB]



Artikelnr.: 6173
Karton: 40x110g
Palette: á 52 Karton

Donut
[FB]



Artikelnr.: 701012
Karton: 48x60g
Palette: á 60 Karton

Donut
[FB]



Artikelnr.: 1627
Karton: 72x44g
Palette: á 72 Karton

American Classic Donut SG
[FB]



Artikelnr.: 1374
Karton: 96x45g
Palette: á 40 Karton

Donut mit Kristallzucker
[FB]



Artikelnr.: 701010
Karton: 48x65g
Palette: á 60 Karton

Donut Mix
[FB]



Artikelnr.: 6185
Karton: 36x54g
Palette: á 88 Karton

Donuts / Mini-Donuts

American Donut Black
[FB]



Artikelnr.: 1322
Karton: 48x52g
Palette: á 72 Karton

Dunkler Donut
kakaohaltige Fettglasur
[FB]



Artikelnr.: 701011
Karton: 72x60g
Palette: á 60 Karton

Donut Doonys Chocolate
[FB]



Artikelnr.: 16294
Karton: 36x55g
Palette: á 104 Karton

Milka Schoko Donut
gefüllt
[FB]



Artikelnr.: 1317
Karton: 48x65g
Palette: á 64 Karton

Donut Party Doonys
[FB]



Artikelnr.: 16110
Karton: 36x58g
Palette: á 104 Karton

Donut Pinky Doonys
[FB]



Artikelnr.: 16927
Karton: 36x58g
Palette: á 104 Karton

Oreo Donut
gefüllt
[FB]



Artikelnr.: 1332
Karton: 48x73g
Palette: á 64 Karton

Filly Vanille Donut
gefüllt
[FB]



Artikelnr.: 13808
Karton: 48x76g
Palette: á 64 Karton

Donut mit Kakaocreme
gefüllt
[FB]



Artikelnr.: 701016
Karton: 36x75g
Palette: á 128 Karton

Simpsons Pink Donut
[FB]



Artikelnr.: 13816
Karton: 48x55g
Palette: á 64 Karton

Donut mit Speculoos & Caramel
gefüllt
[FB]



Artikelnr.: 13320
Karton: 36x110g
Palette: á 48 Karton

Mini Schoko Donut
[FB]



Artikelnr.: 1676
Karton: 110x20g
Palette: á 104 Karton

Mini-Donuts / Siedegebäck & Muffins

Mini Donut gezuckert
[FB]



Artikelnr.: 1675
Karton: 110x18g
Palette: á 104 Karton

Quarkbällchen gezuckert
[FB]



Artikelnr.: 62204
Karton: 140x28g
Palette: á 56 Karton

Apfelschnecken gezuckert
[FB]



Artikelnr.: 1364
Karton: 45x120g
Palette: á 40 Karton

Berliner Brezel
[FB]



Artikelnr.: 62598
Karton: 48x70g
Palette: á 40 Karton

Butter-Rosinen Brötchen
[FB]



Artikelnr.: 69072
Karton: 50x80g
Palette: á 40 Karton

Pistachio Muffin
[FB]



Artikelnr.: 13552
Karton: 24x120g
Palette: á 80 Karton

Blueberry Burst
[FB]



Artikelnr.: 13553
Karton: 24x130g
Palette: á 72 Karton

Poppy Lemon
[FB]



Artikelnr.: 13554
Karton: 24x130g
Palette: á 80 Karton

Chocolate Overkill
[FB]



Artikelnr.: 13555
Karton: 24x130g
Palette: á 80 Karton

Red Velvet Cake Muffin
[FB]



Artikelnr.: 1354
Karton: 36x115g
Palette: á 48 Karton

Milka Muffin gefüllt
[FB]



Artikelnr.: 1356
Karton: 36x110g
Palette: á 48 Karton

Oreo Muffin gefüllt
[FB]



Artikelnr.: 1334
Karton: 36x110g
Palette: á 48 Karton

Muffins & Cookie

Filly Blueberry Muffin
[FB]



Artikelnr.: 138056
Karton: 36x115g
Palette: á 56 Karton

Blueberry Muffin (VEGAN)
[FB]



Artikelnr.: 13815
Karton: 36x110g
Palette: á 48 Karton

Blueberry Crumble Muffin
einzeln verpackt [FB]



Artikelnr.: 14999
Karton: 24x126g
Palette: á 96 Karton

Triple Chocolate Muffin gefüllt
einzeln verpackt [FB]



Artikelnr.: 14998
Karton: 24x133g
Palette: á 96 Karton

Double Chocolate Muffin
[FB]



Artikelnr.: 14997
Karton: 32x100g
Palette: á 80 Karton

my Muffin Choconougat
[FB]



Artikelnr.: 138057
Karton: 36x115g
Palette: á 56 Karton

Black & White Muffin
[FB]



Artikelnr.: 13551
Karton: 36x100g
Palette: á 56 Karton

Schoko Muffin
[FB]



Artikelnr.: 1611
Karton: 24x120g
Palette: á 72 Karton

Triple Schoko Muffin
[FB]



Artikelnr.: 1610
Karton: 36x112g
Palette: á 48 Karton

Double Choco Muffin
gefüllt [FB]



Artikelnr.: 61855
Karton: 36x130g
Palette: á 48 Karton

my Muffin Filly Speculoos & Caramel
gefüllt [FB]



Artikelnr.: 138058
Karton: 36x110g
Palette: á 48 Karton

Speculoos Caramel Cookie
[TG]



Artikelnr.: 1392
Karton: 96x80g
Palette: á 84 Karton

Dauergebäck & Macarons

Triple Chocolate Cookie XL
[TG]



Artikelnr.: 1391
Karton: 96x80g
Palette: á 117 Karton

Streuseltaler mit Johannisbeer
[FB]



Artikelnr.: 6178
Karton: 40x160g
Palette: á 44 Karton

Schweineohren
[FB]



Artikelnr.: 6181
Karton: 55x160g
Palette: á 96 Karton

Mandelhörnchen
[FB]



Artikelnr.: 62591
Karton: 50x100g

Nussecken
[FB]



Artikelnr.: 62594
Karton: 50x120g

Amerikaner
[FB]

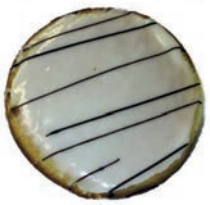

Artikelnr.: 62596
Karton: 36x100g

Hildabrötchen
[FB]



Artikelnr.: 6183
Karton: 24x125g
Palette: á 60 Karton

Hildabrötchen
[FB]



Artikelnr.: 62590
Karton: 72x80g

Pfauenaugen
[FB]



Artikelnr.: 6182
Karton: 24x150g
Palette: á 135 Karton

Zuckerwaffel
[FB]



Artikelnr.: 1624
Karton: 50x115g
Palette: á 60 Karton

Flammende Herzen
[FB]



Artikelnr.: 6184
Karton: 16x125g
Palette: á 135 Karton

Macarons gemischt
[FB]



Artikelnr.: 70108
Karton: 96x12g
Palette: á 132 Karton

Brötchen, Semmeln, Brezn & Co.



Semmeln & Brötchen

Kaisersemmeln
[HB]



Artikelnr.: 62406
Karton: 95x80g
Palette: á 24 Karton

Kaiserbrötchen
[TG]



Artikelnr.: 7008
Karton: 150x80g
Palette: á 36 Karton

Baguette Brötchen
LÄNGE: CA. 14CM [HB]



Artikelnr.: 62403
Karton: 100x55g
Palette: á 24 Karton

Spitzweck
[HB]



Artikelnr.: 70033
Karton: 100x80g
Palette: á 24 Karton

Mini Brötchen 4-Fach Mix
[HB]



Artikelnr.: 612318
Karton: 150x40g/30g
Palette: á 32 Karton

Kürbiskernbrötchen
[HB]



Artikelnr.: 62409
Karton: 100x88g
Palette: á 24 Karton

Mehrkornbrötchen
[HB]



Artikelnr.: 62506
Karton: 100x88g
Palette: á 24 Karton

Weltmeisterbrötchen
[HB]



Artikelnr.: 62505
Karton: 100x88g
Palette: á 24 Karton

Kartoffelbrötchen hell
[HB]



Artikelnr.: 6192
Karton: 70x105g
Palette: á 28 Karton

Kartoffelbrötchen dunkel
[HB]



Artikelnr.: 6191
Karton: 70x105g
Palette: á 28 Karton

Mailänder Brötchen mit Sesam
[HB]



Artikelnr.: 61726
Karton: 60x120g
Palette: á 28 Karton

Mailänder Brötchen mit Mohn
[HB]



Artikelnr.: 61724
Karton: 60x120g
Palette: á 28 Karton

Semmeln & Brötchen

Rustico Semmel hell
[HB]



Artikelnr.: 61722
Karton: 60x110g
Palette: á 24 Karton

Rustico Semmel dunkel
[HB]



Artikelnr.: 61723
Karton: 60x110g
Palette: á 24 Karton

Mediterrano Knusperspitz
[HB]



Artikelnr.: 70030
Karton: 100x80g
Palette: á 24 Karton

Petit Pavé, Müsli
[HB]



Artikelnr.: 62170
Karton: 80x100g
Palette: á 28 Karton

Baguette Rote Beete
[HB]



Artikelnr.: 62171
Karton: 48x100g
Palette: á 36 Karton

Baguette dunkel
[HB]



Artikelnr.: 62173
Karton: 48x100g
Palette: á 36 Karton

Gourmet Schrippe Rote Beete
[HB]



Artikelnr.: 6189
Karton: 70x110g
Palette: á 28 Karton

Schwarzbrot-Bastoncini
[HB]



Artikelnr.: 62172
Karton: 75x100g
Palette: á 24 Karton

Gourmet Schrippe Karotte
[HB]

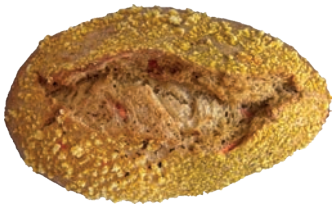

Artikelnr.: 6188
Karton: 70x110g
Palette: á 28 Karton

Gourmet Schrippe Kürbiskerne
[HB]



Artikelnr.: 6190
Karton: 70x110g
Palette: á 28 Karton

Karottensemmel
[HB]



Artikelnr.: 6186
Karton: 80x120g
Palette: á 28 Karton

Kornquarkstange
[HB]



Artikelnr.: 70029
Karton: 50x120g
Palette: á 28 Karton

Semmeln & Brötchen

Frischkornweckerl Mehrkorn
[HB]



Artikelnr.: 6194
Karton: 70x110g
Palette: á 28 Karton

Cerealien Trimme
[HB]



Artikelnr.: 6197
Karton: 70x120g
Palette: á 28 Karton

Frischkornweckerl Kürbis
[HB]



Artikelnr.: 6196
Karton: 70x110g
Palette: á 28 Karton

Frischkornweckerl Sonnenblumen
[HB]



Artikelnr.: 6195
Karton: 70x110g
Palette: á 28 Karton

Krusti dunkel
[HB]



Artikelnr.: 6193
Karton: 60x120g
Palette: á 28 Karton

Walnussspitz
[GTG]



Artikelnr.: 6198
Karton: 70x120g
Palette: á 28 Karton

Mini Flaguette Korn
[HB]



Artikelnr.: 70100
Karton: 48x100g
Palette: á 36 Karton

Baguette, Ciabatta & Co.

Baguette
[HB]



Artikelnr.: 62401
Karton: 20x440g
Palette: á 24 Karton

Singlette hell
[HB]



Artikelnr.: 6187
Karton: 48x100g
Palette: á 28 Karton

Baguette, Ciabatta & Co.

Mini Baguette
2-fach Schnitt [HB]

Artikelnr.: 700331
Karton: 90x90g
Palette: á 24 Karton



Baguette
[HB]

Artikelnr.: 625306
Karton: 28x280g
Palette: á 28 Karton



Ciabatta
[HB]

Artikelnr.: 62404
Karton: 75x93g
Palette: á 24 Karton



Steinofenbaguette Nizza
[HB]

Artikelnr.: 62402
Karton: 16x550g
Palette: á 24 Karton



Mini Ciabattabrötchen
[HB]

Artikelnr.: 16291
Karton: 80x80g
Palette: á 28 Karton



Ciabatta
[HB]

Artikelnr.: 62507
Karton: 55x110g
Palette: á 24 Karton



Panini vorgegrillt
[HB]

Artikelnr.: 70101
Karton: 50x125g
Palette: á 32 Karton



Panini mit Sesam
[HB]

Artikelnr.: 6179
Karton: 30x70g
Palette: á 60 Karton



Bagel

Kraftkorn Malzbagel
[FB]

Artikelnr.: 13200
Karton: 44x100g
Palette: á 56 Karton



Sesam Bagel
[FB]

Artikelnr.: 16275
Karton: 40x80g
Palette: á 56 Karton



Bagel & Brot

Laugen Sesam Bagel
[FB]



Artikelnr.: 1388
Karton: 40x87g
Palette: á 80 Karton

Wachauer
[FB]



Artikelnr.: 7005
Karton: 36x250g
Palette: á 24 Karton

Sonnenblumenbrot
[FB]



Artikelnr.: 6167
Karton: 15x500g
Palette: á 60 Karton

Schrot-Kornbrot
[FB]



Artikelnr.: 61671
Karton: 15x500g
Palette: á 60 Karton

Rustikales Bauernbrot
[FB]



Artikelnr.: 61670
Karton: 8x1030g
Palette: á 40 Karton

Körnerkruste
[FB]



Artikelnr.: 61673
Karton: 12x500g
Palette: á 60 Karton

Kartoffelbrot rund
[FB]



Artikelnr.: 61672
Karton: 10x500g
Palette: á 60 Karton

Kasten Dinkelbrot mit Sonnenblumenkerne
[FB]



Artikelnr.: 61676
Karton: 20x500g
Palette: á 44 Karton

Rustikales Bauernbrot oval
[FB]



Artikelnr.: 61674
Karton: 12x500g
Palette: á 48 Karton

Rundes Panino
[HB]



Artikelnr.: 61111
Karton: 48x100g
Palette: á 36 Karton

Brezn



Bayerische Breze ungeschnitten

[TG]

Artikelnr.: 62949
Karton: 80x100g
Palette: á 40 Karton



Laugenbrezel „Die Wiesenbrezn"

[TG]

(auf Vorbestellung)

Artikelnr.: 62963
Karton: 15x350g
Palette: á 40 Karton

Laugenbreze mit Schnitt

[TG]



Artikelnr.: 62950
Karton: 80x100g
Palette: á 40 Karton

Laugenbreze ungeschnitten

[TG]



Artikelnr.: 62951
Karton: 80x110g
Palette: á 40 Karton

Bayerische Riesen-Laugenbreze ungeschnitten

[TG]



Artikelnr.: 62941
Karton: 22x250g
Palette: á 48 Karton

Butter-Laugenbrezel mit Schnitt

[TG]



Artikelnr.: 1620
Karton: 72x120g
Palette: á 48 Karton

Breze „schwäbischer Art" mit Schnitt mit Salz

[FB]



Artikelnr.: 62970
Karton: 40x83g
Palette: á 40 Karton

Breze mit Schnitt mit Salz

[FB]



Artikelnr.: 62971
Karton: 24x150g
Palette: á 40 Karton

LAUGENGEBÄCK

LAUGENKRINGEL

[TG]

Artikelnr.: 629507
Karton: 46x120g
Palette: á 80 Karton



LAUGENZÖPFE

[TG]



Artikelnr.: 629505
Karton: 50x120g
Palette: á 80 Karton

LAUGENSTANGEN MIT SCHNITT

[TG]



Artikelnr.: 629506
Karton: 100x110g
Palette: á 40 Karton

LAUGENBRÖTCHEN

[TG]



Artikelnr.: 629504
Karton: 120x100g
Palette: á 40 Karton

LAUGENKNOTEN

[TG]



Artikelnr.: 62966
Karton: 50x120g
Palette: á 80 Karton

LAUGENECKE

[TG]



Artikelnr.: 62222
Karton: 50x100g
Palette: á 56 Karton

Notizen





Unsere Kaffeeauslese:

De luxe

Erlesene Hochlandkaffees aus Brasilien, Indien, Kolumbien und Kenia ergänzen sich zu einer aromareichen, harmonischen Mischung die sich besonders für Vollautomaten eignet. Eine gute Fülle und ein spritzig-trockener Abgang runden den Charakter ab.

Miscela Oro

Diese cremige Mischung aus Arabica- und Robusta-Bohnen eignet sich speziell für Siebträgermaschinen und Vollautomaten. Aus besten Sorten aus Guatemala, Brasilien und Indien entsteht ein anhaltender vollmundiger Geschmack, der sowohl einen milden Espresso wie auch einen kräftigen Kaffee ergibt.

Miscela Napoli

Diese vollmundige Mischung aus 70% Arabica und 30% Robusta-Bohnen eignet sich besonders für Espresso, Cappuccino, Latte Macchiato. Die ausgeprägte samtige Crema entsteht aufgrund der sorgfältigen Auswahl bester Rohkaffees aus Zentralamerika und erlesene afrikanische Kaffees die durch eine schonende Röstung abgerundet wird.

Miscela Angelo

Dieser dunkel geröstete Espresso ist der typisch süditalienische Espresso: ein kräftiges, erdiges Aroma und ein runder, voller Körper sorgen für unvergleichlichen Geschmack. Die feine samtige Crema macht den Genuss dieses herrlichen Espressos perfekt.



caffé VENTUNO

IHR GUTER KAFFEE AUS DEM HAUSE GUSTO

Gusto AG | Gusto-Strasse 1 | D-84432 Hohenpolding

Tel. +49 80 84 / 94 89 - 0 | Email: info@gusto-ag.de

DEUTSCHE RÖSTERGILDE · QUALITÄT · HANDWERK · TRANSPARENZ

Torten, Kuchen & Schnitten



Unsere Hits

Rahmkäsekuchen ungeschnitten [FB]

Artikelnr.: 47211
Karton: 4x 2150g
Palette: á 56 Karton



Prinzregenten-Torte 14er Teilung [FB]

Artikelnr.: 471640
Karton: 1x 1650g
Palette: á 90 Karton



Premium-Apfel-Torte vorgeschnitten [FB]

Artikelnr.: 47297
Karton: 4x 2500g
Palette: á 36 Karton



Schoko-Sahne-Duo-Torte ungeschnitten [FB]

Artikelnr.: 47294
Karton: 4x 2050g
Palette: á 36 Karton



Kirsch-Schoko-Crisp-Schnitte vorgeschnitten [FB]

Artikelnr.: 47218
Karton: 4x 2100g
Palette: á 66 Karton



Bienenstich-Schnitte [FB]

Artikelnr.: 471036
Karton: 18x 115g
Palette: á 96 Karton



Donauwelle vorgeschnitten [FB]

Artikelnr.: 47528
Karton: 3x 2100g
Palette: á 88 Karton



Apfel-Butterstreusel-Schnitte vorgeschnitten [FB]

Artikelnr.: 47536
Karton: 3x 1100g
Palette: á 88 Karton



Kuchen & Torten

Mandarinen-Käse-Sahne-Torte ungeschnitten [FB]



Artikelnr.: 47220
Karton: 4x 2500g
Palette: á 36 Karton

Himbeer-Käse-Sahne-Torte ungeschnitten [FB]



Artikelnr.: 47241
Karton: 4x 2200g
Palette: á 36 Karton

Schwarzwälder-Kirsch-Torte ungeschnitten [FB]



Artikelnr.: 47293
Karton: 4x 2150g
Palette: á 28 Karton

Chocolate-Crunch-Cake vorgeschnitten [FB]



Artikelnr.: 47246
Karton: 4x 1600g
Palette: á 54 Karton

Käse-Sahne-Torte ungeschnitten [FB]



Artikelnr.: 47296
Karton: 4x 1800g
Palette: á 36 Karton

Rahmkäsekuchen m. Mandarinenauflage ungeschnitten [FB]



Artikelnr.: 47219
Karton: 4x 2150g
Palette: á 56 Karton

Apfelkuchen mit Butterstreusel vorgeschnitten [FB]



Artikelnr.: 47213
Karton: 4x 2000g
Palette: á 56 Karton

Sachertorte vorgeschnitten [FB]



Artikelnr.: 47240
Karton: 4x 1500g
Palette: á 40 Karton

Erdbeer-Buttermilch-Torte ungeschnitten [FB]



Artikelnr.: 47262
Karton: 4x 2250g
Palette: á 28 Karton

Frankfurter Kranz [FB]



Artikelnr.: 471615
Karton: 1x 1900g
Palette: á 78 Karton

Tout au Chocolat-Torte vorgeschnitten [FB]



Artikelnr.: 47245
Karton: 6x 950g
Palette: á 48 Karton

Tortenboden gefüllt mit Vanille-Sahnecreme [FB]



Artikelnr.: 471107
Karton: 2x 1100g
Palette: á 78 Karton

[TG=TEIGLING] [GTG=GEGARTER TEIGLING] [FB=FERTIG GEBACKEN] [HB=HALB GEBACKEN]
PRODUKTABBILDUNGEN KÖNNEN ABWEICHEN *IRRTUM VORBEHALTEN*

Kuchen & Torten

Gedeckte Apfel-Torte vorgeschnitten [FB]



Artikelnr.: 47298
Karton: 4x 2500g
Palette: á 36 Karton

Oma's Landkuchen Käse-Aprikose geviertelt [FB] D=38cm



Artikelnr.: 47254
Karton: 1x 3150g
Palette: á 150 Karton

Oma's Landkuchen Rhabarber-Baiser geviertelt [FB] D=38cm



Artikelnr.: 47256
Karton: 1x 3150g
Palette: á 150 Karton

Oma's Landkuchen Kirsch-Mandel geviertelt [FB] D=38cm



Artikelnr.: 47251
Karton: 1x 3150g
Palette: á 150 Karton

Oma's Landkuchen Apfel-Griesspudding geviertelt [FB] D=38cm



Artikelnr.: 47250
Karton: 1x 3150g
Palette: á 150 Karton

Oma's Landkuchen Blaubeer-Pudding geviertelt [FB] D=38cm



Artikelnr.: 47255
Karton: 1x 3150g
Palette: á 150 Karton



Schnitten

Erdbeer-Buttermilch-Schnitte vorgeschnitten [FB]



Artikelnr.: 47529
Karton: 4x 2000g
Palette: á 66 Karton

Mandel-Bienenstich-Schnitte vorgeschnitten [FB]



Artikelnr.: 47534
Karton: 4x 1400g
Palette: á 66 Karton

Mohn-Streusel-Schnitte vorgeschnitten [FB]



Artikelnr.: 47531
Karton: 3x 2350g
Palette: á 88 Karton

Himbeer-Käse-Sahne-Schnitte vorgeschnitten [FB]



Artikelnr.: 47537
Karton: 4x 2000g
Palette: á 66 Karton

Tiramisu-Schnitte vorgeschnitten [FB]



Artikelnr.: 47535
Karton: 4x 1150g
Palette: á 66 Karton

Erdbeer-Käse-Sahne-Schnitte vorgeschnitten [FB]

(GLUTEN- / LAKTOSEFREI)



Artikelnr.: 47560
Karton: 4x 2050g
Palette: á 66 Karton

Pflaumen-Schnitte mit Butterstreusel vorgeschnitten [FB]



Artikelnr.: 47598
Karton: 3x 2750g
Palette: á 88 Karton

Mandarinen-Käse-Sahne-Schnitte vorgeschnitten [FB]



Artikelnr.: 47300
Karton: 4x 2000g
Palette: á 66 Karton

Heidelbeer-Käse-Sahne-Schnitte vorgeschnitten [FB]

(GLUTEN- / LAKTOSEFREI)



Artikelnr.: 47561
Karton: 4x 1950g
Palette: á 66 Karton

Schwarzwälderkirsch-Schnitte vorgeschnitten [FB]



Artikelnr.: 47223
Karton: 4x 1500g
Palette: á 66 Karton

Schoko-Kokos Kuchen [FB]



Artikelnr.: 16928
Karton: 3x 16St.
Palette: á 80 Karton

[TG=TEIGLING] [GTG=GEGARTER TEIGLING] [FB=FERTIG GEBACKEN] [HB=HALB GEBACKEN]

PRODUKTABBILDUNGEN KÖNNEN ABWEICHEN *IRRTUM VORBEHALTEN*

Schnitten

Moelleux Chocolat Brownie

[FB]



Artikelnr.: 13892
Karton: 83x 120g
Palette: á 54 Karton

new Classic Lemon Cake

[FB]



Artikelnr.: 1389
Karton: 25x 75g
Palette: á 180 Karton

new Classic Marble Cake

[FB]



Artikelnr.: 1390
Karton: 25x 75g
Palette: á 180 Karton



Italienische Backwaren / Spezialitäten



Croissants

Cornetto Aprikose (VEGAN) [GTG]



Artikelnr.: 689125
Karton: 45x80g
Palette: á 99 Karton

Cornetto Ciocream (VEGAN) [GTG]



Artikelnr.: 689126
Karton: 40x85g
Palette: á 99 Karton

Cornetto Re B Senza Glassa [GTG]



Artikelnr.: 68915
Karton: 50x85g
Palette: á 72 Karton

Cornetto Re Borbone Crema [GTG]



Artikelnr.: 689202
Karton: 50x105g
Palette: á 72 Karton

Croissant Pistazienfüllung [GTG]



Artikelnr.: 69093
Karton: 52x95g
Palette: á 72 Karton

Cornaretto Ciocream [GTG]



Artikelnr.: 68932
Karton: 55x95g
Palette: á 81 Karton

Cornaretto Re Borbone Ciocco [GTG]



Artikelnr.: 68934
Karton: 50x105g
Palette: á 72 Karton

Cornaretto Vegano Carbo (VEGAN) [GTG]



Artikelnr.: 68935
Karton: 45x65g
Palette: á 99 Karton

Mini Croissant Principini Mix [GTG]



Artikelnr.: 68923
Karton: á 4,5kg
Palette: á 81 Karton

Cornetto Cereali Sambuco e Lampone (VEGAN) [GTG]



Artikelnr.: 68990
Karton: 45x80g
Palette: á 99 Karton

Cornetto Orange Karotte [GTG]



Artikelnr.: 689136
Karton: 50x85g
Palette: á 72 Karton

Cornetto Elixir Guava (VEGAN) [GTG]



Artikelnr.: 689137
Karton: 45x80g
Palette: á 81 Karton

Gebäck

Krapfen Vuoto
[FB]

Artikelnr.: 68900
Karton: 48x50g
Palette: á 56 Karton



Krapfen Pistacchio
[FB]

Artikelnr.: 68953
Karton: 24x60g
Palette: á 104 Karton



Ciambella Creme
[FB]

Artikelnr.: 68909
Karton: 32x70g
Palette: á 81 Karton



Eclair Ciocolato
[FB]

Artikelnr.: 689119
Karton: 14x75g
Palette: á 150 Karton



Eclair Café
[FB]

Artikelnr.: 689127
Karton: 14x75g
Palette: á 150 Karton



Eclair Crema Vaniglia
[FB]

Artikelnr.: 689133
Karton: 14x75g
Palette: á 150 Karton



Eclair Mango-Passionsfrucht
[FB]

Artikelnr.: 689108
Karton: 14x75g
Palette: á 150 Karton



Eclair Himbber
[FB]

Artikelnr.: 689107
Karton: 14x75g
Palette: á 150 Karton



Eclair Pisatzie
[FB]

Artikelnr.: 689106
Karton: 14x75g
Palette: á 150 Karton



Nuova Treccina Noci Pecan
[GTG]

Artikelnr.: 689132
Karton: 48x100g
Palette: á 72 Karton



Pasticciotto Mignon Mix
[FB]

Artikelnr.: 689123
Karton: 50x40g
Palette: á 180 Karton



Pasticciotto Crema
[FB]

Artikelnr.: 68995
Karton: 30x110g
Palette: á 144 Karton



Gebäck

Sfogliata Santa Rosa
[GTG]



Artikelnr.: 68994
Karton: 60x160g
Palette: á 56 Karton

Pastierina
[FB]



Artikelnr.: 68985
Karton: 24x100g
Palette: á 144 Karton

Frolla Grande
[FB]



Artikelnr.: 68913
Karton: 75x130g
Palette: á 63 Karton

Mini Sfogliata Napoletana
[GTG]



Artikelnr.: 68996
Karton: 170x35g
Palette: á 90 Karton

Cuoricini al Cioccolato
[FB]



Artikelnr.: 68948
Karton: 95x24g
Palette: á 120 Karton

Ciocrema Tasche
[GTG]



Artikelnr.: 68924
Karton: 60x90g
Palette: á 81 Karton

Cannolo Siciliano / Cannolo Siciliano Mignon
[FB]



Artikelnr.: 68918 / 68977
Karton: 10x120g / 30x40g
Palette: á 250 Karton / 225 Karton

Mini Code Aragosta Mignon
[GTG]



Artikelnr.: 68901
Karton: á 10kg (Stück ca. 30g)
Palette: á 63 Karton

Kuchen & Torten

Crostata Vegana Holunder (VEGAN)

[FB]



Artikelnr.: 68939
Karton: 1x900g
Palette: á 224 Karton

New York Cheesecake

[FB]



Artikelnr.: 689110
Karton: 1x2000g
Palette: á 120 Karton

Chocolate Fondant Cake

VORGESCHNITTEN [FB]



Artikelnr.: 68966
Karton: 1x1900g
Palette: á 240 Karton

Crostata Vegana Nocciola Arancia (VEGAN)

[FB]



Artikelnr.: 689120
Karton: 1x1000g
Palette: á 224 Karton

Torta Mousse Cheesecake Monterosa

VORGESCHNITTEN [FB]



Artikelnr.: 689217
Karton: 1x1300g
Palette: á 72 Karton

Torta Lamponi e Passion Fruit

VORGESCHNITTEN [FB]



Artikelnr.: 689208
Karton: 1x1400g

Torta Della Nonna

VORGESCHNITTEN [FB]



Artikelnr.: 68963
Karton: 1x1400g
Palette: á 224 Karton

Torta Ricotta e Pistacchio

[FB]



Artikelnr.: 689112
Karton: 1x1100g

Bigusto Nonna e Macao

[FB]



Artikelnr.: 689219
Karton: 1x1250g

Torta Nocciola

[FB]



Artikelnr.: 689100
Karton: 1x1200g
Palette: á 176 Karton

Torta Mele

[FB]



Artikelnr.: 68944
Karton: 1x1400g
Palette: á 176 Karton

Torta Caprese

[FB]



Artikelnr.: 68940
Karton: 1x1200g
Palette: á 176 Karton

Kuchen & Torten / Dessert

Torta Limone
[FB]



Artikelnr.: 68950
Karton: 1x1400g
Palette: á 224 Karton

Waldbeerentorte
vorgeschnitten [FB]



Artikelnr.: 68956
Karton: 1x1400g
Palette: á 160 Karton

Torta Pere e Cioccolato
vorgeschnitten [FB]



Artikelnr.: 68965
Karton: 1x1400g
Palette: á 176 Karton

Tiramisu Big
[FB]



Artikelnr.: 689121
Karton: 1x1750g

Mini Tiramisu ohne Alkohol
[FB]



Artikelnr.: 68907
Karton: 10x110g
Palette: á 200 Karton

Millefoglie
[FB]



Artikelnr.: 68902
Karton: 1x1350g

Coppa Profiterol
[FB]



Artikelnr.: 689331
Karton: 12x90g

Soufflé al Cioccolato / Cuore Caldo (Schoko Soufflé) [FB]



Artikelnr.: 68958 / 68987
Karton: 12x100g / 12x100g
Palette: / á 256 Karton

Tartufo Bianco
[FB]



Artikelnr.: 689210
Karton: 12x75g
Palette: á 168 Karton

Tartufo Nero
[FB]



Artikelnr.: 689211
Karton: 12x85g
Palette: á 168 Karton

Tartufo al Limoncello
[FB]



Artikelnr.: 68941
Karton: 12x85g
Palette: á 208 Karton

Tartufo Pistacchio
[FB]



Artikelnr.: 68971
Karton: 12x75g
Palette: á 208 Karton

Gebäck & Desserts

Profiteroles Nero

[FB]

Artikelnr.: 68955
Karton: 1x1100g
Palette: á 198 Karton



Profiteroles Bianco

[FB]

Artikelnr.: 68993
Karton: 1x1200g
Palette: á 200 Karton



Cassata Siciliana

[FB]

Artikelnr.: 68911
Karton: 12x100g
Palette: á 250 Karton



Semifreddo Caffé

[FB]

Artikelnr.: 68947
Karton: 12x70g
Palette: á 275 Karton



Tartellette Mignon Butter

[FB]

Artikelnr.: 68959
Karton: 250x11g
Palette: á 108 Karton



Italienische Backwaren / Spezialitäten

-herzhaft-



Focaccia & Pizza

Focaccia Olio
[FB]



Artikelnr.: 68972
Karton: 5x600g
Palette: á 64 Karton

Focaccia Trancio Rosmarino
[FB]



Artikelnr.: 68978
Karton: 10x180g
Palette: á 48 Karton

Focaccia Pomodorini
[FB]



Artikelnr.: 689213
Karton: 5x800g
Palette: á 64 Karton

Focaccia Patate e Rosmarino
[FB]



Artikelnr.: 689131
Karton: 5x750g
Palette: á 64 Karton

Focaccia Rustica (Schinken/Käse)
[HB]



Artikelnr.: 689192
Karton: 6x360g
Palette: á 150 Karton

Focaccia Caprese
[HB]



Artikelnr.: 689191
Karton: 6x360g
Palette: á 150 Karton

Focaccia mit Spreck und Brie
[HB]



Artikelnr.: 68919
Karton: 6x360g
Palette: á 150 Karton

Focaccia Vegetale
[HB]



Artikelnr.: 689193
Karton: 6x360g
Palette: á 150 Karton

Focaccia Italiana
[HB]



Artikelnr.: 68982
Karton: 6x360g
Palette: á 150 Karton

Focaccia Mediterranea (Thunfisch)
[HB]



Artikelnr.: 68921
Karton: 6x360g
Palette: á 165 Karton

Pizza Margherita
[HB]



Artikelnr.: 69995
Karton: 36x130g
Palette: á 72 Karton

Pinsa zum Selbstbelegen
[HB]



Artikelnr.: 689102
Karton: 48x225g
Palette: á 24 Karton

Pizza, Pinsa & Co.

Pizza Peitsche
[HB]



Artikelnr.: 6911
Karton: 16x150g
Palette: á 168 Karton

Arancini Mini
[HB]



Artikelnr.: 689203
Karton: á 5kg
Palette: á 108 Karton

Arancini extra
[HB]



Artikelnr.: 689201
Karton: á 5kg
Palette: á 108 Karton

Olive Ascolane Cotte
[HB]



Artikelnr.: 689214
Karton: 3x1kg
Palette: á 162 Karton

Snack Fritto Misto
[HB]



Artikelnr.: 68922
Karton: á 5kg
Palette: á 108 Karton

Sorrentina Verdure grigliato
[HB]



Artikelnr.: 68937
Karton: 16x150g
Palette: á 144 Karton

Salatini 10fach
[GTG]



Artikelnr.: 68904
Karton: á 5kg
Palette: á 72 Karton

Calzone Fritto Mozzarella e Pomodoro
[HB]



Artikelnr.: 689109
Karton: 25x120g
Palette: á 72 Karton

Panzerottini Mozzarella/Pomodoro
[HB]



Artikelnr.: 689117
Karton: 2x1kg
Palette: á 144 Karton

Brot, Lasagne & Co.

Grill funghetto (Americano)

[FB]



Artikelnr.: 6957
Karton: 132x50g
Palette: á 28 Karton

Piadina Diametro 26/28

[FB]



Artikelnr.: 69230
Karton: 40x125g
Palette: á 80 Karton

Schiacciata Romana pretagliata

[FB]



Artikelnr.: 68927
Karton: 32x100g
Palette: á 56 Karton

Filone Rustico

[FB]



Artikelnr.: 689111
Karton: 15x295g
Palette: á 48 Karton

Ciabattina Semola

[FB]



Artikelnr.: 689930
Karton: 40x100g
Palette: á 56 Karton

Saltim Panasaltimbocca

[HB]



Artikelnr.: 68951
Karton: 24x100g
Palette: á 84 Karton

Filoncino Rustico

[FB]



Artikelnr.: 689935
Karton: 28x120g
Palette: á 48 Karton

Ciabatta

[FB]



Artikelnr.: 68954
Karton: 12x270g
Palette: á 56 Karton

Lasagne Teglia

[FB]



Artikelnr.: 68938
Karton: 4x2500g
Palette: á 70 Karton

[TG=TEIGLING] [GTG=GEGARTER TEIGLING] [FB=FERTIG GEBACKEN] [HB=HALB GEBACKEN]

PRODUKTABBILDUNGEN KÖNNEN ABWEICHEN *IRRTUM VORBEHALTEN*

Notizen

Bayerische Strudel & Spezialitäten



Bayerische Strudel

Apfelstrudel



Artikelnr.: 73910 - Stange
Karton: 6x1500g
Palette: á 54 Karton
[TG]

Artikelnr.: 73980 - Portioniert
Karton: 36x160g
Palette: á 72 Karton
[FB]

Artikelnr.: 73980100 - Portioniert
Karton: 60x100g
Palette: á 72 Karton
[FB]

Artikelnr.: 73980-140 - Portioniert
Karton: 42x140g
Palette: á 72 Karton
[FB]

Artikelnr.: 73980-180 - Portioniert
Karton: 32x180g
Palette: á 72 Karton
[FB]

Artikelnr.: 73980-250 - Portioniert
Karton: 24x250g
Palette: á 72 Karton
[FB]

Gastro-Apfelstrudel
[TG]

Artikelnr.: 73901
Karton: 5x2000g
Palette: á 54 Karton

Apfelstrudel mit Premiumfüllung
[TG]

Artikelnr.: 73913
Karton: 6x1500g
Palette: á 54 Karton



Gastro-Apfelstrudel ohne Rosinen
[TG]

Artikelnr.: 739011
Karton: 5x2000g
Palette: á 54 Karton

Premium Butter-Apfelstrudel
[TG]

Artikelnr.: 73911
Karton: 5x1800g
Palette: á 54 Karton

Tante Mizzi Apfelstrudel
mit Quark, ohne Rosinen & Mandeln



Artikelnr.: 73912 - Stange
Karton: 6x1500g
Palette: á 54 Karton
[TG]

Artikelnr.: 73982 - Portioniert
Karton: 36x160g
Palette: á 72 Karton
[FB]

Bayerische Strudel

Strudel in der Backform



Apfelstrudel [TG]

Artikelnr.: 73951
Karton: 15x600g
Palette: á 54 Karton



Tante Mizzi Apfelstrudel [TG]

Artikelnr.: 73952
Karton: 15x600g
Palette: á 54 Karton



Topfen-Kirschstrudel [TG]

Artikelnr.: 73918-600
Karton: 15x600g
Palette: á 54 Karton



Topfen-Marillenstrudel [TG]

Artikelnr.: 73925-600
Karton: 15x600g
Palette: á 54 Karton

Frucht-Strudel



Marillenstrudel [TG]

Artikelnr.: 73928
Karton: 6x1500g
Palette: á 54 Karton



Zwetschgenstrudel [TG]

Artikelnr.: 73930
Karton: 6x1500g
Palette: á 54 Karton



Kirschstrudel [TG]

Artikelnr.: 73926
Karton: 6x1500g
Palette: á 54 Karton

[TG=TEIGLING] [GTG=GEGARTER TEIGLING] [FB=FERTIG GEBACKEN] [HB=HALB GEBACKEN]

PRODUKTABBILDUNGEN KÖNNEN ABWEICHEN *IRRTUM VORBEHALTEN*

Topfenstrudel



Artikelnr.: 73914 - Stange
Karton: 6x1500g
Palette: á 54 Karton
[TG]

Artikelnr.: 73984 - Portioniert
Karton: 36x160g
Palette: á 72 Karton
[FB]

Artikelnr.: 73984-180 - Portioniert
Karton: 32x180g
Palette: á 72 Karton
[FB]

Artikelnr.: 739141- Stange - OHNE Rosinen
Karton: 6x1500g
Palette: á 54 Karton
[TG]



Topfen-Apfelstrudel
„Millirahmstrudel“ [TG]

Artikelnr.: 73916
Karton: 6x1500g
Palette: á 54 Karton



Topfen-Heidelbeerstrudel
[TG]

Artikelnr.: 73920
Karton: 6x1500g
Palette: á 54 Karton



Topfen-Erdbeerstrudel
[TG]

Artikelnr.: 73922
Karton: 6x1500g
Palette: á 54 Karton



Topfen-Marillenstrudel
[TG]

Artikelnr.: 73925
Karton: 6x1500g
Palette: á 54 Karton



Herzhafte Strudel, Zwiebelkuchen & Lauchquiche



Gemüsestrudel [TG]

Artikelnr.: 73934
Karton: 6x1500g
Palette: á 54 Karton

Gemüsestrudel in der Backform

Artikelnr.: 73968
Karton: 15x600g
Palette: á 54 Karton



Zwiebelkuchen rund [FB]

Durchmesser: 32cm

Artikelnr.: 731466
Karton: 3x1500g
Palette: á 78 Karton



Spinatstrudel mit Feta [TG]

Artikelnr.: 73935
Karton: 9x1200g
Palette: á 54 Karton



Lauchquiche eckig [FB]

Maße: 48x29cm

Artikelnr.: 731468
Karton: 4x3000g
Palette: á 54 Karton



Zwiebelkuchen eckig [FB]

Maße: 48x29cm

Artikelnr.: 731460
Karton: 4x3000g
Palette: á 54 Karton

Auszogne

Auszogne mit Butter [FB]

Durchmesser: 13,5cm

Artikelnr.: 7375
Karton: 30x75g
Palette: á 54 Karton

Riesen Auszogne mit Butter [FB]

Durchmesser: 17cm

Artikelnr.: 7377
Karton: 48x150g
Palette: á 24 Karton

Auszogne mit Butter [FB]

im praktischem 2er Pack

Artikelnr.: 7374
Karton: 18x2x75g
Palette: á 54 Karton



Auszogne mit Butter [FB]

Durchmesser: 15cm

Artikelnr.: 7376
Karton: 25x100g
Palette: á 54 Karton

Riesen Auszogne mit Butter [TG]

Teigling

Artikelnr.: 7373
Karton: 48x150g
Palette: á 24 Karton

[TG=TEIGLING] [GTG=GEGARTER TEIGLING] [FB=FERTIG GEBACKEN] [HB=HALB GEBACKEN]

PRODUKTABBILDUNGEN KÖNNEN ABWEICHEN *IRRTUM VORBEHALTEN*

Notizen

Pizza, Pinsa, Flammkuchen & Co



Pizza, Pinsa & Co.

Bäcker Pizza Peperoni-Salami

[HB]



Artikelnr.: 1343
Karton: 24x185g
Palette: á 80 Karton

Bäcker Pizza Margarita

[HB]



Artikelnr.: 1340
Karton: 24x175g
Palette: á 80 Karton

Bäcker Pizza Tonno

[HB]



Artikelnr.: 13806
Karton: 24x177g
Palette: á 80 Karton

Premium Pizza Salami

[HB]



Artikelnr.: 62968
Karton: 24x186g
Palette: á 40 Karton

Premium Pizza Caprese

[HB]



Artikelnr.: 62967
Karton: 24x195g
Palette: á 40 Karton

Pinsa Mini Margherita

[HB]



Artikelnr.: 62320
Karton: 21x130g

Pinsa Mini Prosciutto e Funghi

[HB]



Artikelnr.: 62321
Karton: 21x130g

Pinsa Mini Spinat Hirtenkäse

[HB]



Artikelnr.: 62322
Karton: 21x130g

Focaccia Panini

[HB]



Artikelnr.: 13871
Karton: 40x95g
Palette: á 56 Karton

Flammkuchen

Petit Elsässer Art
28x23cm [HB]

Artikelnr.: 6212
Karton: 10x190g
Palette: á 120 Karton



Elsässer Art
29x36cm [HB]

Artikelnr.: 6211
Karton: 10x310g
Palette: á 88 Karton



Petit Griechische Art
28x23cm [HB]

Artikelnr.: 62120
Karton: 10x190g
Palette: á 120 Karton



Griechische Art
29x36cm [HB]

Artikelnr.: 62110
Karton: 10x320g
Palette: á 88 Karton



Petit Lachs&Lauch
28x23cm [HB]

Artikelnr.: 62122
Karton: 10x195g
Palette: á 120 Karton



Lachs&Lauch
29x36cm [HB]

Artikelnr.: 62111
Karton: 10x310g
Palette: á 88 Karton





Snackwelt



Snackwelt

Schweine Schnitzel
paniert, gebraten [TK]

Artikelnr.: 6450
Karton: 50x120g
Palette: á 48 Karton



Hähnchen Schnitzel
paniert, gebraten [TK]

Artikelnr.: 64521
Karton: 25x160g
Palette: á 98 Karton



Puten Schnitzel
paniert, gebraten [TK]

Artikelnr.: 64524
Karton: 30-35x140g
Palette: á 96 Karton



Hähnchen Schnitzel
in Knusperpanade [TK]

Artikelnr.: 64514
Karton: 25x120g
Palette: á 160 Karton



Cordon Bleu
paniert, gebraten [TK]

Artikelnr.: 6452
Karton: 40x180g
Palette: á 54 Karton



Hähnchenbruststreifen
gebraten [TK]

Artikelnr.: 1705
Karton: 4x 2,5kgkg
Palette: á 96 Karton



Rotter Klosterkäse-Scheiben
ca. 15g [TK]

Artikelnr.: 1700
Karton: 2x990g
Palette: á 144 Karton



Pommes Frites
Feinschnitt 7x7mm [TK]

Artikelnr.: 70001
Karton: á 12,5kg
Palette: á 54 Karton



Avocadoscheiben
[TK]

Artikelnr.: 1789
Karton: 12x500g
Palette: á 96 Karton



Eirolle in Scheiben geschnitten
[TK]

Artikelnr.: 28188
Karton: 10x290g







RECHTLICHE HINWEISE:
Es gelten die Allgemeinen Geschäftsbedingungen der Frima GUSTO AG.
Kein Teil dieser Publikation darf ohne schriftliche Genehmigung der Firma GUSTO AG in irgendeiner Form reproduziert und unter Verwendung elektronischer Systeme verarbeitet, verfielfältigt oder verbreitet werden.
Eine Haftung für die Richtigkeit der Inhalte kann trotz sorgfältiger Prüfung vom Herausgeber nicht übernommen werden.

VERSION: NOVEMBER 2026
IRRTUM VORBEHALTEN
PRODUKTABBILDUNGEN KÖNNEN ABWEICHEN

GUSTO AG • Gustostr. 1 • 84432 Hohenpolding • Tel.: 08084 94890 • Fax.: 08084 948919 • info@gusto-ag.de • www.gusto-ag.de